

Lkr. Kulmbach

Himmelkron

Lkr. Bayreuth

Bad Berneck  
i. Fichtelgebirge

- Legende**
- Gewässer
  - festgesetztes Überschwemmungsgebiet
  - festgesetztes Überschwemmungsgebiet nachrichtlich
  - Gemeinde
  - Landkreis
  - Flusskilometerstein
  - 174,4 Wasserspiegel des festgesetzten Überschwemmungsgebiets in m ü. NN
  - Flurstück
  - Bauteile
  - Hauptgebäude
  - Nebengebäude
  - betroffenes Gebäude

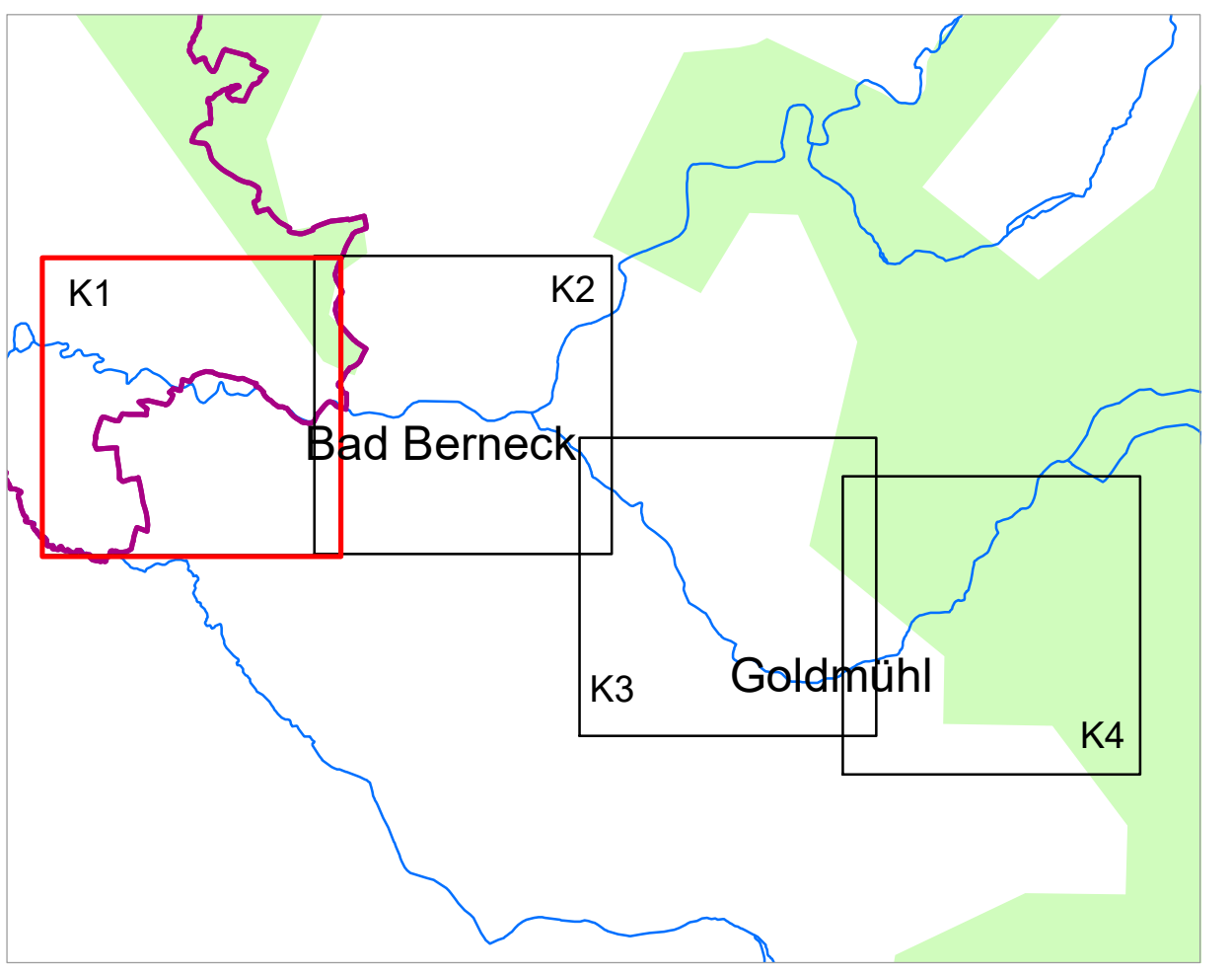

<small>Quellen: Geobasisdaten: © Bayerische Vermessungsverwaltung Geofachdaten: Wasserwirtschaftsamt Hof</small>		
Vorhaben: <b>Gew II, Weißer Main</b> Fluss-km 30,400 bis Fluss-km 38,200 Festsetzung des Überschwemmungsgebietes	Anlage: <b>2</b>	
Vorhabensträger: Landratsamt Bayreuth	Plan-Nr.: <b>K1</b>	
Landkreis: Bayreuth		
Gemeinde: Bad Berneck i. Fichtelgebirge		
Maßstab: <b>1 : 2.500</b>	Detailkarte	Ausgabe vom: Juli 2020 Ersatz für Ursprung
Entwurfsverfasser: <b>Wasserwirtschaftsamt Hof</b>		Datum, Name
Datum: _____	Unterschrift: _____	entw. 07/20 Stocker gepr. 07/20 Sachsenweiger gepr. _____